

## (969) Schoenmaker,Karel – Bloemhard,Rudy [B22]

ZZS! extern, 13.05.2017

[968]

[Schaken op zaterdag altijd een feest. Ditmaal de kwartfinale van de OSBo-cup. We spelen uit tegen Voorst in de kantine van Vitalis.]

**1.e4 c5 2.c3 Pf6** [ inmiddels ken ik de theorie zo goed dat ik weet dat na deze zet de openingsproblemen van zwart voorbij zijn en er een volledig gelijkwaardige stelling op het bord staat.]

**3.e5 Pd5 4.d4 e6 5.Pf3 cxd4 6.cxd4 b6 7.Pc3 Pxc3 8.bxc3 Lb7 9.Ld3 d6** [9...Dc7 deze zet geeft Rybka al even als beste]

**10.0-0 Pd7 11.Pg5 dxe5** [Diagram

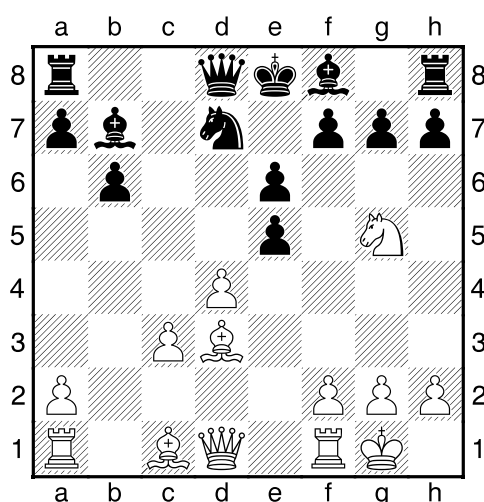

]

**12.Pxe6 Dc8** [ en hierover denkt Rudy terecht lang na; na fxe6 blijft de stelling mager, de koning in het openveld en mag wit zich naar hartenlust tegoed doen daan de aanval daarop. Rybka geeft trouwens wel fxe6 als beste, maar ik begrijp heel goed dat een mens dat liever niet speelt, dan liever ee slechte stelling en hopen dat het goed komt]

[12...fxe6 13.Dh5+ Ke7 14.dxe5 (14.Lg5+? Pf6 15.dxe5 Dxd3 16.exf6+ gxf6 17.Tad1 Dg6-) 14...g6 15.Lxg6 hxg6 16.Dxh8 De8±]

**13.Pxf8 Kxf8 14.La3+ Kg8 15.Tc1 Dc6** [15...e4 dit was de nige waar ik een beetje benauwd voor was]

**16.f3 Dh6 17.Te1 Df6** [ de twee damezetten hebben de zwarte stelling geen goed gedaan. De toren op h8 doet niet mee en de koning heeft geen luchtgaatje, beter was h6 en Kh7 te spelen om te pogen Th8 te ontwikkelen]

**18.dxe5** [ een onnauwkeurigheid; wel de varianten goed doorgerekend maar niet goed ingeschat, ik dcht iets te gemakkelijk te gaan winnen .....]

[18.Lb5 Pf8 19.Txe5 Pg6 20.Te3± een pion meer met een mooie stelling]

**18...Pxe5 19.Le4 Lxe4** [19...Td8 20.Lxb7 (20.De2) 20...Txd1 21.Tcxd1 h6 22.Ld6 Pg6]

**20.Txe4 Pg6 21.Dd5 Dd8 22.Db3 h6 23.Td1 Dg5 24.Td5 Df6 25.h4 Kh7** [25...Pxh4 26.Le7 Pxf3+ 27.Kh1 Dg6 28.gxf3 Dg3 29.Td3 h5 30.Dd5 Dh3+ 31.Kg1 Dg3+ 32.Kf1 Dh3+ 33.Kf2 Te8 34.Th4 Dc8 35.Lg5+-]

**26.h5 Pf4?** [Diagram

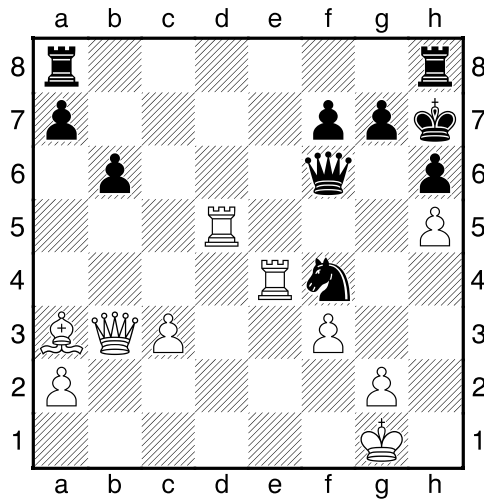

enige optie leek me Pf8 om naar e6 te springen]

**27.Txf4??** [ een verschrikkelijke blunder; ik dacht dat de zwarte koning op h7 niet naar g8 kon, en dan kan deze variant, maar nu slaat het nergens op.Daarnaast raar dat ik bij de vorige zetten wel Le7 had gezien, maar nu wel zie en tch niet speel; de diagonaal b1-h7 trekt teveel van mijn aandacht.Driewerf bah!]

[27.Le7 Pxd5 (27...Ph3+ 28.Kh2 Dc6 29.Kxh3 Dc7) 28.Lxf6 Pxf6 29.Dxf7 Pxe4 30.Df5+ Kg8 31.Dd5+ Kh7 32.Dxe4+ Kg8 33.Dxa8+ Kh7 34.Dxa7±]

**27...Dxf4 28.Dc2+ Kg8 29.Lc1 Dg3 30.De4 Dc7 31.Lf4 Dxc3 32.Le5** [32.Td7 Tc8 33.Txf7 Kxf7 34.Dd5+ Kf6 35.Dd6+ Kf7 36.Dd5+ Kf6 37.Dd6+ Kf7 38.Dd5+ Ke7 39.Ld6+ Kf6 40.De4 Kf7 41.Dd5+=]

**32...Dc1+ 33.Kh2 Te8 34.Dd4 Dg5 35.Lg3 Df6 36.Le5 Dg5 37.Lg3 De3 38.Dg4 De6 39.Dd4 Kh7 40.Te5 Td8 41.De4+ f5 42.Df4 Dd7 43.Txf5 Dd4 44.Dc7 Td7 45.Dc6 Thd8 46.Dg6+ Kg8 47.De6+ Kh8 48.Le5??** [48.Kh3 en daarna dreig ik wel Le5 etc.]

**48...Dh4+ 49.Kg1 Td1#**

**0-1**